

ITCG P. TOSCANELLI

CORSO SERALE PERCORSO DI ISTRUZIONE DI SECONDO LIVELLO

ATTIVITÀ DI FORMAZIONE SUL TERRITORIO

L'Istituto "Paolo TOSCANELLI" vanta una esperienza trentennale nell'ambito della formazione degli adulti. Alla luce delle mutazioni sociali e dei problemi lavorativi, il Corso Serale ha assunto negli anni una funzione determinante nel percorso di riconversione o di ripresa degli studi di tutti quegli adulti e di quei giovani maggiorenni, anche di nazionalità non italiana, che avendo interrotto il proprio percorso scolastico per ragioni diverse, necessitavano di un completamento della propria formazione, tale da consentire loro di migliorare condizioni e opportunità nel campo lavorativo.

RIFORMA DELL'ISTRUZIONE PER GLI ADULTI

La riforma dell'istruzione degli adulti, regolamentata dal DPR n. 263/2012, si colloca sul nuovo scenario aperto dalla legge sull'apprendimento permanente.

La normativa attualmente in vigore, legittima il diritto individuale/universale del cittadino al riconoscimento e validazione degli apprendimenti e delle competenze acquisiti in ambiti formali, non formali e informali. Si afferma, quindi, il paradigma che non solo si apprende lungo tutto l'arco della vita, nel senso di una prospettiva diacronica lifelong, ma si apprende in ogni luogo lifewide e la persona ha il diritto di vedersi riconoscere e validare le competenze acquisite. In sostanza il legislatore riconosce il diritto della persona di essere capace di apprendere sempre, valorizzando e certificandone il patrimonio di competenze acquisite.

L'attuale legge prevede che i percorsi di Istruzione degli Adulti, finalizzati al conseguimento del diploma di istruzione tecnica, professionale e artistica, vengano realizzati nelle istituzioni scolastiche dove sono incardinati i percorsi di secondo livello che abbiano stipulato un Accordo di Rete con il Cpia di riferimento. A tal proposito l'ITCG Toscanelli ha sottoscritto un apposito accordo con il Cpia 8 di Pomezia.

La normativa prevede, tra l'altro, che i percorsi di istruzione siano organizzati in modo da consentire la personalizzazione del percorso sulla base di un **Patto formativo Individuale** definito previo riconoscimento dei saperi e delle competenze formali, informali e non formali posseduti dall'adulto.



*Ministero dell'Istruzione,
dell'Università e della Ricerca*

ITCG TOSCANELLI

Educazione e formazione in età adulta
VIA DELLE RANDE 22 - OSTIA LIDO (ROMA)

anno scolastico 2015-16

PATTO FORMATIVO

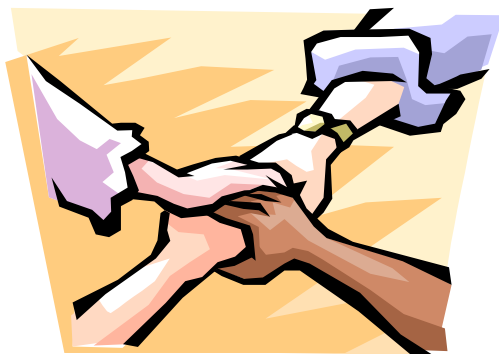

Tale Patto viene definito da un'apposita Commissione, formata dai docenti del corso serale, membri della Sezione Funzionale per il Perfezionamento del Patto Formativo Individuale.

OBIETTIVI DEL CORSO SERALE

Il corso serale AFM ha lo scopo di:

- Favorire l'innalzamento dei livelli di istruzione della popolazione adulta, con riferimento anche alla popolazione straniera
- Far acquisire professionalità spendibile nel mondo del lavoro, per promuovere e potenziare l'occupabilità
- Qualificare adulti e giovani-adulti, privi di professionalità aggiornata

- Favorire eventuali conversioni professionali dei discenti
- Contrastare il fenomeno dei NEET (Not in Education, Employment or Training)

SBOCCHI PROFESSIONALI

Carriera alle dipendenze di aziende private:

- Imprese Industriali, Commerciali e di Servizi
- Banche e Società Finanziarie
- Assicurazioni
- Società di Informatica

Concorsi nella Pubblica amministrazione:

- Enti locali
- Amministrazioni Statali
- Enti pubblici

Avvio alla Libera Professione:

- Libera professione
- Consulente aziendale

OFFERTA FORMATIVA

I percorsi di secondo livello di istruzione tecnica e professionale, in base alla attuale normativa della Istruzione degli Adulti, sono articolati in tre periodi didattici che si riferiscono alle conoscenze, abilità e competenze previste rispettivamente per il primo biennio, il secondo biennio e l'ultimo anno dei corrispondenti ordinamenti degli istituti tecnici o professionali.

Hanno un orario complessivo obbligatorio pari al 70% di quello previsto dai suddetti ordinamenti con riferimento all'area di istruzione generale e alle singole aree di indirizzo.

Il nuovo sistema di istruzione degli adulti, prevede anche la possibilità della fruizione a distanza di una parte del periodo didattico, in misura di regola non superiore al 20% del monte ore complessivo del periodo richiesto all'atto dell'iscrizione

L'orario settimanale di lezione è distribuito su cinque sere, con sabato escluso.

**ISTITUTI TECNICI
ALLEGATO B
INDIRIZZI E QUADRI ORARIO DEL SETTORE ECONOMICO**

**ATTIVITÀ E INSEGNAMENTI GENERALI COMUNI AGLI INDIRIZZI DEL SETTORE
ECONOMICO
CORSI SERALI – PERCORSI DI ISTRUZIONE DI SECONDO LIVELLO**

ASSI CULTURALI	Cl. Conc.	DISCIPLINE	Ore						
			Primo periodo didattico			Secondo periodo didattico		Terzo periodo didattico	
			I	II		III	IV		
ASSE DEI LINGUAGGI	50/A	Lingua e letteratura italiana	99	99	198	99	99	198	99
	346/A	Lingua inglese	66	66	132	66	66	132	66
ASSE STORICO-SOCIALE-ECONOMICO	50/A	Storia		99	99	66	66	132	66
	19/A	Diritto ed Economia		66	66				
ASSE MATEMATICO	47/A-48/A-49/A	Matematica	99	99	198	99	99	198	99
ASSE SCIENTIFICO-TECNOLOGICO	60/A	Scienze integrate	99		99				
		Religione Cattolica o attività alternative			33			33	33
		Totale ore di attività e insegnamenti generali			825			693	363
		Totale ore di attività e insegnamenti di indirizzo			693			825	396
		Totale complessivo ore			1518			1518	759

CORSO SERALE
AMMINISTRAZIONE, FINANZA E MARKETING:
ATTIVITÀ E INSEGNAMENTI OBBLIGATORI

"AMMINISTRAZIONE, FINANZA E MARKETING": ATTIVITÀ E INSEGNAMENTI OBBLIGATORI						
Cl. Conc.	DISCIPLINE	Ore				
		Primo periodo didattico		Secondo periodo didattico		Terzo periodo didattico
		I	II			
12/A-13/A-38/A-60/A	Scienze integrate (Fisica/Chimica)	66	66	132		
39/A	Geografia	66	66	132		
34/A-35/A-42/A-75/A-76/A	Informatica	66	66	132		
46/A	Seconda lingua comunitaria	99	66	165		
17/A	Economia aziendale	66	66	132		
Totale ore di indirizzo				693		

"AMMINISTRAZIONE, FINANZA E MARKETING"						
Cl. Conc.	DISCIPLINE	Ore				
		Primo periodo didattico		Secondo periodo didattico		Terzo periodo didattico
				III	IV	
34/A-35/A-42/A	Informatica			66	33	99
46/A	Seconda lingua comunitaria			66	66	132
17/A	Economia aziendale			165	165	330
19/A	Diritto			66	66	132
19/A	Economia politica			66	66	132
Totale ore di indirizzo						825
						396

PROGETTO E-LEARNING CORSO SERALE

Per facilitare l'accesso alla frequenza degli studenti adulti, già dall'anno scolastico 2014-15 il nostro Istituto ha consentito una diminuzione del rapporto didattico "in presenza", permettendo ai corsisti di avvalersi della modalità FAD, Formazione a Distanza, grazie all'utilizzo di una piattaforma "ad-hoc" sviluppata dal nostro Istituto.

Come noto, questo sinergico strumento della didattica "*e-learning*" , facilita una formazione di qualità ed innovativa, consentendo, al tempo stesso, l'accesso al materiale scolastico, la condivisione di informazioni, la diffusione di buone pratiche di studio e un miglioramento del dialogo educativo.

QUADRO ORARIO

Primo periodo didattico (biennio)

Materie di insegnamento	1°	2°
Italiano	3	3
Storia	-	3
Matematica	3	3
Informatica	2	2
Inglese	2	2
Francese	3	2
Economia aziendale	2	2
Diritto ed Economia	-	2
Scienze integrate	3	-
Scienze integrate (fisica/chimica)	2	2
Geografia	2	2
Totale	22	23

Secondo e terzo periodo didattico

Materie di insegnamento	3°	4°	5°
Italiano	3	3	3
Storia	2	2	2
Matematica	3	3	3
Informatica	2	1	-
Inglese	2	2	2
Francese	2	2	2
Economia aziendale	5	5	6
Diritto	2	2	2
Economia politica	2	2	2
Totale	23	22	22

ISCRIZIONE

Modulistica reperibile presso la Segreteria della scuola e scaricabile dal sito nella sezione Corso serale/Iscrizioni.

E' possibile prenotare telefonicamente un appuntamento per informazioni specifiche sui corsi serali.

LIBRI IN COMODATO

L'Istituto concede un certo numero di testi in comodato per gli studenti del corso di studi, in base ai fondi disponibili. Per ottenere il comodato è necessario rivolgersi in segreteria.